THEME I – Génétique et évolution / Chapitre 2 – La complexification des génomes
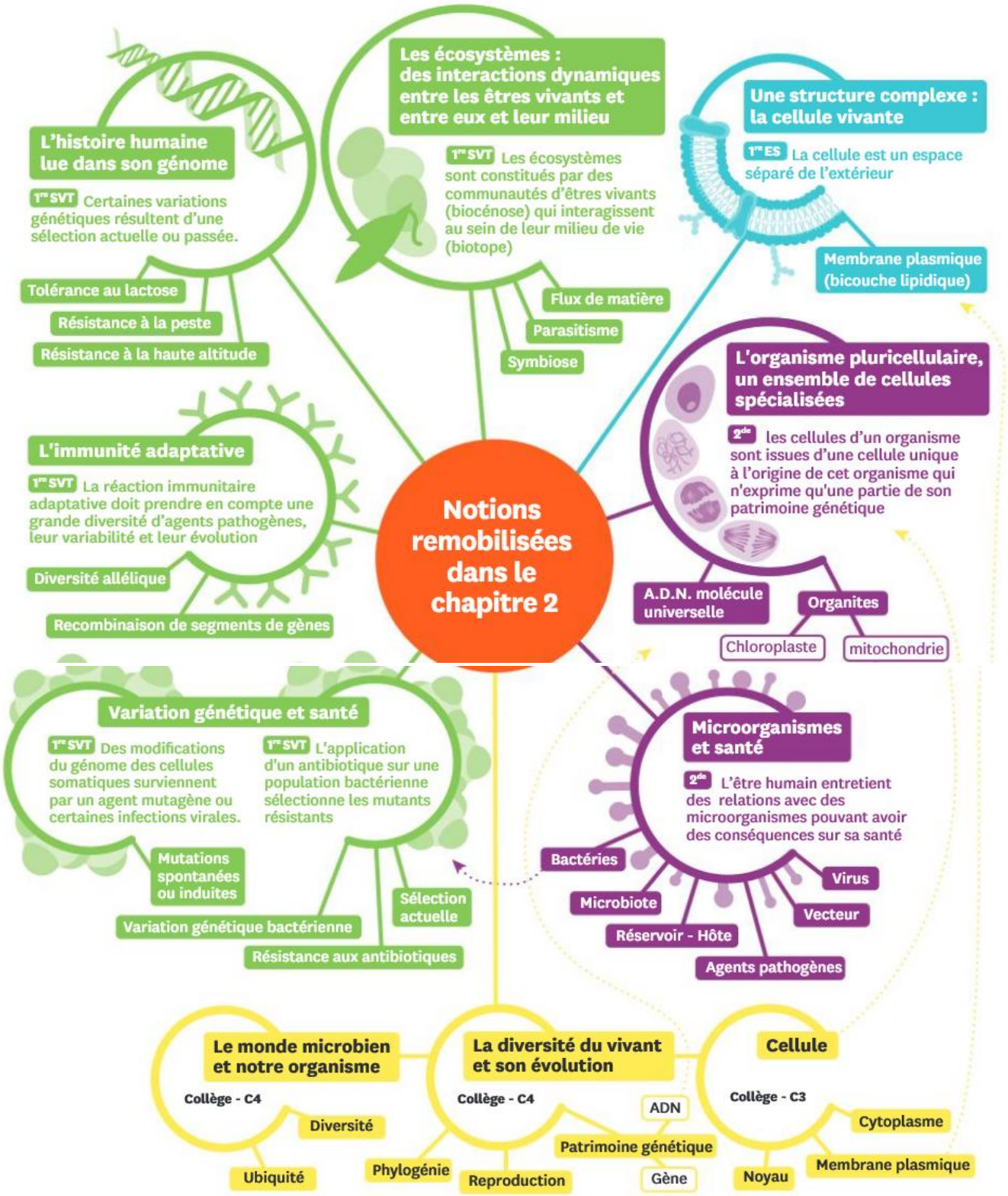
Des notions clés à connaitre